LUDVIKA & SMEDJEBACKEN

ÄTA · BO · BESÖK
Eat • Stay • Attractions

STOPET — Hotell & Vårdshus
Hotell • Restaurang • Pub • Pizzeria • Lunchbuffé

ÖPPETTIDER
Mån-Tor 11 - 21
Fre 11 - 02
Lör 12 - 02
Sön 12 - 21

Kopparbergsvägen 60, Grängesberg
Hotell 0240-59 45 45 • Pizzeria 0240-200 33
www.stopet.com • info@stopet.com

GRENGEHUSET
"Bo borta - men känn dig som hemma"
Övernattningsrum/lägenhet med självhushåll.
Turist och bygdeservice.
Försäljning av souvenir/bygdeprodukter.

Mitt i Grangärde kyrkby • www.grengehuset.se • Tel 0240-64 00 18

VILLA GLADTJÄRN — Smedjebacken
Villa Gladtjärn är ett vackert beläget hotell med restaurang och konferensskidåkar. Allt som har utsikt över sjön. Campingen har 85 platser, även platser anpassade för vinterhalvåret. Öppet året runt alla dagar!

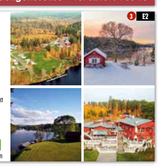

För mer information och bokning:
+46 (0) 240/79100 • info@villagladtjarn.se • www.villagladtjarn.com

KOKSTHALLEN MEKEN SMEDJEBACKEN
Konst för alla!
MEKEN är en konst- och kulturhall för samtidskonst, design och hantverk i centrala Smedjebacken i södra Dalarna.
Vi ses på MEKEN vid Kyrkogatan 12 i Smedjebacken. För mer information om aktuella utställningar besök vår hemsida mekenmunstedjebacken.se
info@mekenmunstedjebacken.se
+46 240 66 00 50

"Strandpiren det gamla valtverkets utgångar grensvetet kulturhus fullt av upplevelser, en plats för nyskapande utställningar och kreativa möten. För präglades Hagan, av Tumpt arbetare, idag är det en spännande skärningspunkt där kultur och industriarv möts i Bergslagen."

Fantastiska besöksmål i Grängesberg

Den geografiska byggnad som kallas Cassels är ett konsert- och kulturhus vars like man har inte! det finns någon annanstans i mitt land.
En stor konsertsäl med plats för 600 personer och med en fantastisk akustik är "hjärtat" i Cassels.
Utöver Foyer, ett antal andra lokaler som också är lämpade för exempelvis möten, konferenser, utställningar, festarrangemang och föreläsningar och personföreläsningar.

Museum Stora Hagan
Gruvarbetarbostadsområde
0240-23 497

Gruvcentrum Mojsen
Utställningar och gruväventyr
0240-217 40 • www.mojsen.se

Cassels
"Bergslagens Albert Hall"
0240 200 39 • www.cassels.eu

Dispensrparken
Servering, B & B
Försäljning av vinter
0240-207 00
www.dispensrparken.com

Info om öppettider på tel eller Ludvika Turistbyrå 0771-62 62 62

ÄTA · BO · BESÖK
Eat • Stay • Attractions

Grangärde Musteri
Fabriksförsäljning • Saft • Drycker
Sylt & Gelé • Marmelad
Tillmans Gårdsbutik & Café
Öppettider
Mån4-Fred 10-18
Lördag 10-15
Söndagar v.26-32 10-15
Grangärde Musteri AB • Gamlavägen 67, Grängärde
Tel 0240-64 10 67 • info@grangardemusteri.se • www.grangardemusteri.se

Välkommen till
LUDVIKA STADSHOTELL
"Det charmiga hotellet mitt i stan"
Carlavägen 7 • Tel 0240-135 50
www.ludvikastadshotell.se

KOM & BESÖK OSS!
www.ekomuseum.se
mängder av aktiviteter hela sommaren.

RESTAURANG CHINA TOWN
Kinesiskt • Thailändskt
Svensk husmanskost • Lunchbuffé
Mongolisk BBQ buffé
Öppet alla dagar!
Fullständiga rättigheter!
Carlavägen 2, Ludvika • Tel 0240-162 26
www.chinatown-ludvika.se

Smedens Stugby
Värmt välkommen till Smedens Stugby!
Vi erbjuder boende i stugor med kök med tillbehör, sängplatser för upp till 4 personer, badrum med WC samt dusch. Vuxe stugo har tillhörande veranda med tak. Vi erbjuder även stöllplats till husvagn/hushåll.
I anslutning till stugbyn finns en å där man kan bada och fiska.
Stugbyn ligger bara några minuters promenad från Smedjebackens stenåldersgränsen och centrum. Skidanläggnin Kamma Åsjön ligger 3,5 km från Smedens Stugby, till Ludvika är det 14 km och till Borlänge är det 55 km.
Parkering hos oss är gratis.
Boka enklast på Booking.
070-554 80 33

Motor & Nostalgimuséet
För öppettider och info se
www.motornostalgimuseum.com
Djupudsvägen 14 • Grängesberg
0240-21332 • 073-9936426
visitdalarna.se/tasteofdalarna

NÄRINGSLIV • SERVICE
Enterprise • Service

Norrbärke församling
Välkommen till Norrbärke församling!
Telefon: 0240-70 18
www.svenskakyrkan.se/norrbarke
Svenska kyrkan
NORRBÄRKE FÖRSAMLING
SMEDJEBACKEN

Apoteket
Välkommen till Apoteket!
Här kan du hämta receptförskrivna läkemedel, du kan också hitta dina favoriter bland vårt stora utbud av egna produkter och receptfria läkemedel.
Vi har alltid några bra erbjudande till vårs kunder. Välkommen!
Apoteket Liljan
Carlavägen 12, Ludvika • Tel 0771-450 450
Öppet: mån - fre 9-19, lör 10-15
apoteket.se • facebook.com/Apoteket
apoteket Hela Sveriges Apotek

SVERIGE taxi Dalarna
0775-50 50 50

ENGELBREKT
ÖPPET
MÅN-FRE 10-18
LÖRDAG 10-15
FOLJ OSS PÅ FACEBOOK
WWW.ENGELBREKTGALLERIA.SE

BÄRKEHUS
Lägenheter & lokaler i Smedjebacken & Söderbärke
Välkommen att besöka oss på www.barkehus.se eller kontakta oss på tel 0240-66 88 00

LUDVIKA KOMMUN
Välkommen till Ditt bibliotek i Ludvika kommun
Samhällsbyggnadsförvaltningen
0240-860 00 • ludvika.se

visitdalarna.se/kulturresan

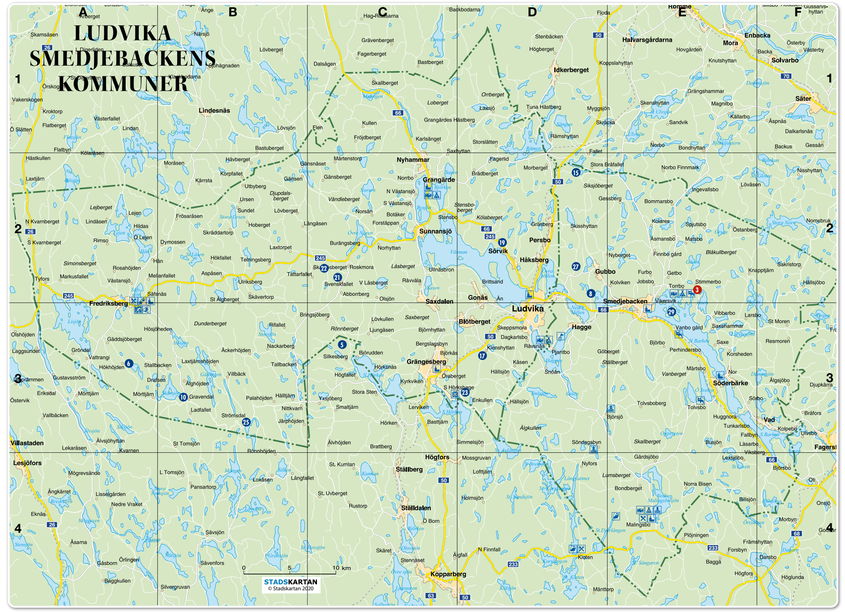

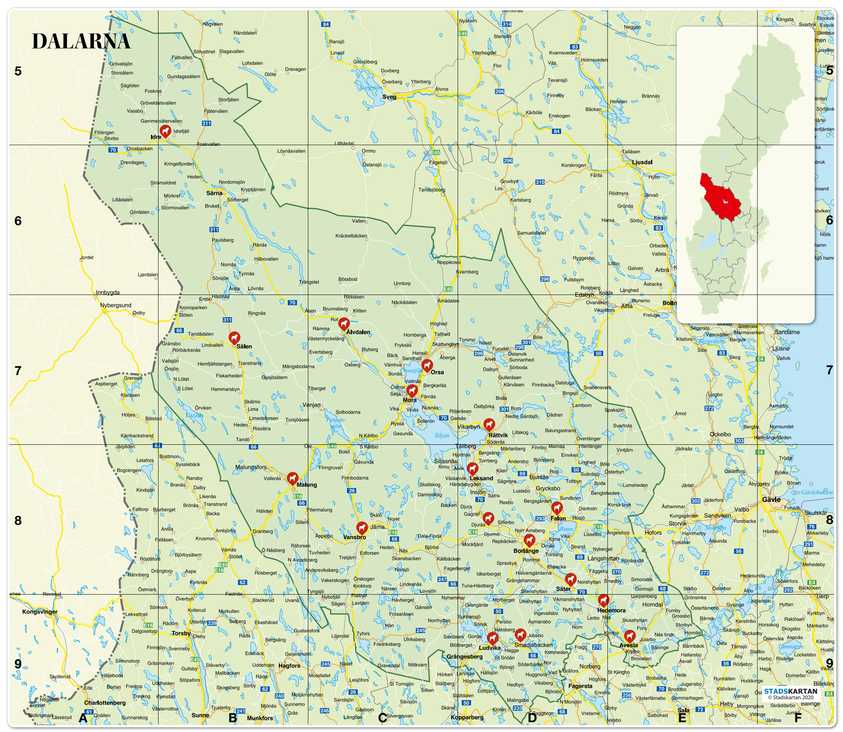

SJUKVÅRD • SÄKERHET
Health care • Security

Sjukvård & Säkerhet/Health care & security
Vårdguiden/Health care
1177
Akut nödsituation/Emergency
112
Nationell krisinformation/National Emergency Information
krisinformation.se

TECKENFÖRKLARING/SYMBOLS

Badplats / Bathing place
Badplats / Outdoor swimming
Bankomat / Cash machine
Busstation / Bus station
Bensinstation / Gas station
Bibliotek / Library
Camping / Camping
Fiskevatten / Fishing
Fotbollsplan / Soccer
Golfbana / Golf course
Gästhamn / Guest harbor
Hotell / Hotel
Husvagnscamping / Caravan camping
Isbana / Ice track
Järnvägsstation / Railway station
Kyrka / Church
Löparspår, belyst / Illuminated track
Matservering / Restaurant
Museum / Museum
Naturreservat / Nature reserve
Polis / Police
Ridhus / Riding stables
Sevärdhet / Tourist attraction
Sjukhus / Hospital
Skidlift / Ski lift
Skidbacke / Ski slope
Skidspår, belyst / Illuminated ski trails
Sportanläggning / Sports center
Stugby / Holiday village
Ställplats Husbil / Caravan parking space
Taxi / Taxi
Tennisbana / Tennis court
Turistinformation / Tourist information
Utsiktsplats / View point
Vandrarhem / Hostel
Vandringsled / Nature trail

Europaväg / European highway
Riksväg / Trunk road
Länsväg / Country road
Gata / Road
Enskild väg / Individual road
Järnväg / Railway
Landskapsgränsa / Provincial boundary
Kommungränsa / Municipal boundary
Länsgränsa / County boundary
Naturreservat / Nature reserve
Vandringsled / Hiking trail
Cykelväg/Gångväg / Bicycle trails / Walking trails
Utmärkning/annonsörer / Marking of advertisers
Utmärkning/sevärdheter / Marking of tourist attractions

Sevärt i Ludvika & Smedjebacken
Attractions in Ludvika & Smedjebacken

Det här är ett urval, läs mer på **visitdalarna.se//ludvika • visitdalarna.se/smedjebacken**
This is a selection, find more at **visitdalarna.se/en/ludvika • visitdalarna.se/en/smedjebacken**

AKVARIET — 1 L12
AQUARIUM
Naturrum med djur, fåglar och mineraler. Fisk från sjöarna i området. Försäljning av hantverk, mineraler och fisk. Öppet sommartid. Hammarbacken, Ludvika.
Visitor Centre with animals, birds and minerals. Fish from local lakes. Handicrafts, minerals and fish for sale. Open during the summer.

CASSELS KONSERTHUS — 2 N13
CASSELS CONCERT HALL
Vackert unik konsert- och kulturhus vars motivarighet är svår att finna. Huset, från år 1900, byggdes efter en donation av Grängesbergsbolagets anfader Sir Ernest. Bergsmansvägen 33, Grängesberg.
Beautifully unique concert and cultural house whose counterpart is difficult to find. The building from 1900 was endowed by Sir Ernest Cassel, founding investor in Grängesbergsbolaget.

DAN ANDERSSON MUSEUM — 3 J15
Utställning om poeten Dan Andersson. Här finns ett rum som Dan hyrde under en kort period och skrev bl a Kolarhistorier. Försäljning av litteratur och musik. Engelbrektsgatan 8, Ludvika.
Exhibition about the poet Dan Andersson. Here you can found the room that Dan rented for a while and wrote his Charcoal-burner's stories. Literature and music for sale.

DISPONENTPARKEN & TRÄDGÅRDSCAFÉET — 4 N13
EXECUTIVE PARK & GARDEN CAFÉ
Kulturpark med anor från sekelskiftet 1800-1900. Rhododendrondal, damm och ortsgård. B&B och servering. Grängesberg.
Cultural park dating from the turn of the 20th century. Rhododendron dale, lake and herb garden. B&B and meals.

FINNGÅRDEN RIKKENSTORP — 5 C3
RIKKENSTORP FINNISH SETTLEMENT
Rikkenstorp är en av de äldre finngårdarna, troligen upptagen på 1600-talets början. Här finns finnmarksmuseum och räkstugo, ett så pörte, att besöka. Vandringsled. Rikkenstorp 1, Grängesberg.
One of the first Finnish settlements, probably from the early 17th century. Visit the Finnish settlers' museum, and black-house "pörte". Hiking trail.

FINNGÅRDEN SKIFSEN — 6 A5
SKIFSEN FINNISH SETTLEMENT
En av de platser i Södsen där skogsfinnarna först bosatte sig på i början av 1600-talet. Hit bygger man upp en finngård, som den kunde se ut på 1750-talet.
One of the earliest 17th century Finnish forest settlements in Södsen. Under construction is an example of what a settlement could have looked like in 1750.

FLATENBERGS HYTTA — 7 T20
FLATENBERG BLAST FURNACE
Bevarad bergsmanshytta med rostugn, rådstuga och masugn. Byn Flatenberg omnämns redan på 1300-talet. En hytta anlades omkring år 1600 av bergsmän. Flatenbergsvägen, Smedjebacken.
Preserved smeltery with calciner and furnace. The village of Flatenberg is mentioned in 14th century documents, and a smeltery installed by mine-owners around 1600.

FLOGBERGETS GRUVOR & CAFÉ GRUVSTUGAN — 8 D2
FLOGBERGET MINES AND COTTAGE CAFÉ
Gruvorna har ett naturskönt läge med milsvidutsikt. Dramatiserat gruvspel och guidade visningar sommartid, som erbjuder spännande upplevelser i dagbrott och underjordiska bergrum. Sommaröppet café. Lernbo, Flogberget 1, Smedjebacken.
Mines in beautiful surroundings with views stretching for miles. Dramatized mining and guided tours during the summer, offering exciting experiences in open-cast and underground mines. Summer café.

GRANGÅRDE KYRKBY — 9 N13
GRANGÅRDE CHURCH VILLAGE
Bergsmansgårdar, sluggstiensmagasin, badplats, kyrka från 1400-talet, herrgård, prostgård och fd Turisthotell.
Mine-owners' dwellings, slag stone warehouses, public beach, 15th century church, mansion, vicarage and the old hotel.

GRAVENDAL RÄCKHAMMAREN — 10 E3
GRAVENDAL ROCK HAMMER
Rekonstruerad stängjärnshammare driven av vattenhjul. Visningar sommartid. Gravendal, 15 km sydost om Fredriksberg.
Re-constructed waterwheel-powered trip hammer, exhibited during summer months.

GRÄNGESBERGS GRUVOMRÅDE — 11 N14
GRÄNGESBERGS MINING AREA
Industrihistorisk miljö där flera hus fortfarande står kvar från storhetstiden. I gruvarbetarnas matsal, Mojsen, finns idag ett gruvmuseum med utställning om gruvarbetarnas historia. Det tidigare Maskinhuset används sommartid, som konsthall. Gränsgrängens gruvområde, Dillenvägen 10-11, Grängesberg.
Historical industrial environment with several buildings from Sweden's imperial days still standing. Visit the miners' dining hall Mojsen, now a museum exhibiting mining history. The old machine room now houses a summer art gallery.

HAMMARBACKEN — 12 J12
Del av gamla Ludvika bruk, Sveriges första kronobruk, anlagt av Gustav Vasa omkring 1550 för smide av stångjärn. En utsikt över sjön Väsman och Ludvika herrgård. Besök på egen hand.
Part of the first Crown ironworks founded by the King Gustav Vasa in 1550. Enjoy lovely view over lake Väsman and Ludvika manor house. Self guided tour.

HEMBYGDSGÅRDEN I SUNNANSJÖ — 13 H11
SUNNANSJÖ FOLK MUSEUM
Ett 20-tal byggnader, vackert grupperade. De intressanta föremålssamlingarna från bygden speglar den gamla bruks- och bondekulturen. Grytingsvägen 1, Sunnansjö.
A score of beautifully arranged buildings. Interesting collections of local artefacts reflect the old miners' and farmers' ways of life.

JOHAN AHLBÄCK — 14 T19
Utställning om konstnären Johan Ahlbäck och hans liv och arbete visas i Ahlbäcksälen på Smedjebackens bibliotek. Konstnärens ateljé och konstsamling visas efter beställning. Vasagatan 11, Smedjebacken.
The life and work of artist Johan Ahlbäck is presented in this exhibition at Smedjebacken Library. Visit the artist's studio and art collection by arrangement.

JÄTTURN — 15 D2
Under 1700-talet fanns här tre kalkstensgrottor. Idag är en tillgänglig för besökare. Enligt sägen ska Engelbrekt, Sten Sture den äldre och Drottning Kristina ha besökt grottan. Grottan kan endast nås genom att använda båten som finns. Smedjebacken.
Of the three 18th century limestone caves, one can be visited today. According to local tales, Engelbrekt, Sten Sture Sr. and Queen Kristina have all paid visits to the cave. Only reached by boat, which is available.

MEKEN — 16 T19
Tidigare Valsverkets mekaniska verkstad, idag en unik industrihistorisk miljö och mötesplats, fylld av kulturhändelser året runt. Kyrkogatan 12, Smedjebacken.
Once the workshop of the rolling mill, this unique historical industrial site and meeting place hosts cultural activities throughout the year.

KLENSHYTTAN — 17 D3
Bergsmansby med restaurerad hytta och väl bevarad industrimuseum. Informationstavror finns.
Mining village with restored smeltery and well-preserved industrial blast furnace. Informative signposts.

LOKMUSEET — 18 N14
RAILWAY MUSEUM
Samling av rullande materiel i form av lok och vagnar som har trafikerat TGOJ-banorna. Objekten finns att se i sin rätta miljö på Grängesbergs Malmbangård. Bland annat ett år världens enda fungerande ångturbinlok.
Öppet sommartid. Grängesberg.
Collection of rolling stock comprising locomotives and wagons once in use on the TGOJ railway. Available for viewing in a genuine setting on the ore railway yard, including the world's only functioning steam turbine engine.
Open during summer months.

LEKOMBERG — 19 D2
Gruvområde från 1600-talet. Promenadslinga med informationstavlor. Utsiktsplats med bedårande utsikt över sjön Väsman.
17th century mining area. Informative trail. Enchanting views across Lake Väsman.

LUDVIKA BERGSMANSGÅRD OCH GRUVMUSEUM — 20 K13
LUDVIKA MINE-OWNER'S DWELLING AND MINING MUSEUM
Här finns bland annat en fungerande stånggång. Världens äldsta industrihistoriska friluftsmuseum. Örtagård med gammeldags perenner, kryddväxter och unika lokala kulturväxter. Café sommartid. Nils Nils gata 7, Ludvika.
The world's oldest museum of industrial history includes a working flat rod system and an herb garden with old-fashioned perennials, herbs and unique locally cultivated plants. Summer café.

SKATTLÖSBERGS BY OCH LUOSSASTUGAN — 21 C2, 22 C2
SKATTLÖSBERG VILLAGE AND LUOSSA COTTAGE
Skattlösbergs By är naturreservat och en välbevarad finnby. Här finns Luossastugan, Dan Anderssons minnesstuga. Här bodde familjen 1912-1915 och Dan skrev sitt första betydelsefulla verk, Kolarhistorier. Sommartid finns guide på plats i stugan som spelar, sjunger och berättar. Vandringsled.
Skattlösberg village is a nature preserve and well-kept Finnish settlement, also comprising the Dan Andersson memorial Luossa Cottage. His family lived here between 1912 and 1915 and he wrote his first important poetry, the Charcoal-burners' stories. During the summer the cottage guide plays, sings and tells tales for you. Hiking trail.

MOTOR & NOSTALGIMUSEET — 23 D3
MUSEUM OF MOTOR HISTORY & NOSTALGIA
Museet erbjuder en nostalgisk äventyrsresa, för hela familjen, med föremål och miljöer från 1920-talet och framåt. Olika temaavdelningar med bilar, motorcyklar, mopeder, radio, ål och bryggeri samt skog och skogsbruk. Här finns även miljöer som en bilskola från 1930-talet och ett antal butiker och affärer från samma tid.
Före detta Ängcentralen, Djupudsvägen 14, Grängesberg.
A nostalgic survey of artefacts and settings from the 1920s and onwards, suitable for the whole family. Thematic sections for cars, motorcycles, moped, radio, brewery and forestry exhibits. Driving school from the 1930s and a number of shop settings from that period.

NORRBÄRKE HEMBYGDSGÅRD — 24 U18
NORRBÄRKE FOLK MUSEUM
Ett 20-tal byggnader, varav de äldsta byggnaderna är från 1600-1700 talen. Byggnaderna och föremålssamlingarna levandegör sockners jordbruksekonomi och boendehistoria. Sommarcafé. Torrbovägen 10, Smedjebacken.
A score of buildings, the oldest being from the 17th and 18th centuries. Collections of artefacts and buildings provide an animated history of parish living conditions and iron manufacturing. Summer café.

STRÖMSDAL — 25 B3
Strömsdals bruks glansdagar varade till 1909, då hyttan slogs igen. Intill hyttruin finns en smedja och dagkarlsstuga. Visningar sommartid.
The heyday of Strömsdal factory lasted until the closure of the smeltery in 1909. Alongside the smeltery ruins are a smithy and day labourers' cottage. Guided tours during the summer.

SMEDJEBACKENS HAMN — 26 T19
SMEDJEBACKEN HARBOUR
En populär båthamn för fritidsbåtar med bland annat gästbrygga och ångbåtsbrygga. Via sjön Barken och Strömsholms Kanal når man Mälaren.
Popular harbour for leisure craft including a guest pier and steamboat pier. You can reach Lake Mälaren via Lake Barken and Strömsholm Canal.

STOLLBERGS GRUVOMRÅDE — 27 D2
STOLLBERG MINING AREA
Högt beläget gruvområde med en gammal historia. Malm började brytas här redan på 1100-talet. Dramatisk område med gapande djupa gruvhål och intressant geologi. Smedjebacken.
Highly located mining area with a long history, ore having been mined here since the 12th century. Dramatic setting with gaping deep mine shafts and interesting geology.

STORA HAGEN — 28 P14
Ett av landets bäst bevarade arbetarbostadsområden från sekelskiftet 1800-1900. Museum i ett av huset. Grängesberg.
One of Sweden's best preserved examples of working class housing from the turn of the 20th century. One of the buildings includes a museum.

STRÖMSHOLMS KANAL — 29 E2
STRÖMSHOLM CANAL
Strömsholms Kanal följer Kolbäcksåns vattensystem genom Sveriges äldsta bruksbygd i ett omvävlande och naturskönt landskap.
Strömsholm Canal follows the waters of Kolbäck River through the varied and beautiful landscape of Sweden's earliest cultivated region.

SÄFSNÄS HEMBYGDSGÅRD — 30 T12
SÄFSNÄS FOLK MUSEUM
Här finns ett antal intressanta byggnader, som röststuga, stolpbod, skvallkvarn från olika delar av Säfsnäs socken samlade. Fredriksberg.
A collection of interesting buildings from various parts of Säfsnäs parish includes a blackhouse, still storehouse and a horizontal water mill.

SÖDERBÄRKE KYRKBY & HEMBYGDSGÅRD — 31 P20
SÖDERBÄRKE CHURCH VILLAGE & FOLK MUSEUM
Baggströmska gården, en bergmansgård från 1800-talet. Här kan du se gamla föremål och utställningar.
Café och hantverksbod. Öppet sommartid.
Baggströmska mansion, a 19th century mine-owner's dwelling with an exhibition including old artefacts. Café and crafts shop open during the summer.

= Miljö i Ekomuseum Bergslagen
Environment in Ekomuseum Bergslagen

Denna kartan är producerad av Inceptum Media i samarbete med Visit Dalarna.
inceptummedia
Box 55157 • 501 14 Borås
010-160 55 10 • info@inceptummedia.se • www.inceptummedia.se
LADDA NER KARTAN PÅ: visitdalarna.se

INFORMATION
Information

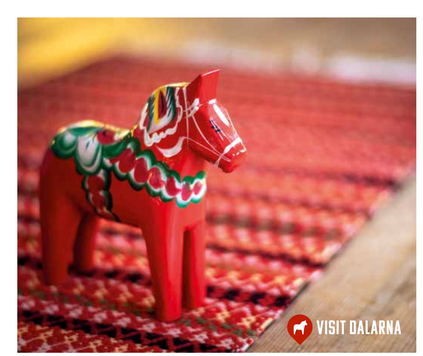

Välkommen till
DALARNA!

Här finns ett rikt utbud av aktiviteter, upplevelser, sevärdheter och boende. Vi hjälper dig hitta ditt eget smultronställe och de upplevelser som passar just dig.

visitdalarna.se eller/or Callcenter **+46 (0)771-62 62 62** för personlig service/for personal service.

Foto: K-E Eriksson, Magnus Sjöberg, Per Billnert

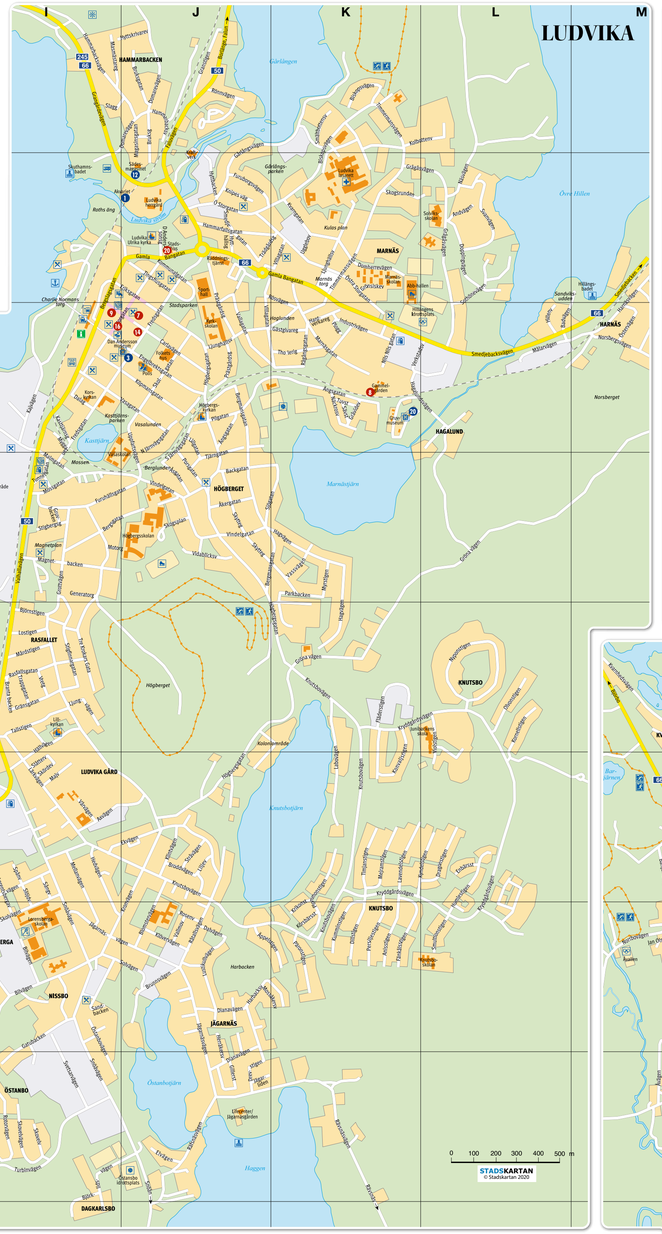

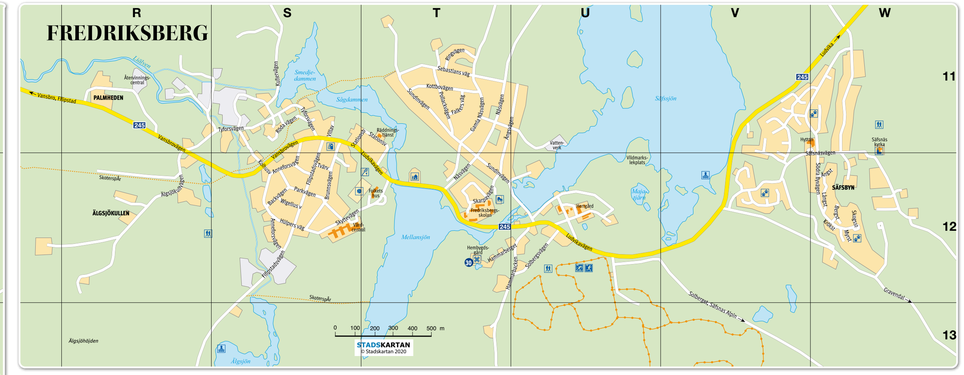

GATUREGISTER / STREET DIRECTORY

LUDVIKA

Alvägen H15
Andvägen L12
Anistigen K17
Aspvägen H15
Axvägen I16
Backgatan J14
Badvägen L13
Bangatan J12
Bergmansgatan J13,J14
Bergsgatan I14
Bergslagsgatan I12
Bilvägen I17
Biskopsvägen I15
Björklidsvägen K11
Björkvägen H16
Björnsigen I15
Blomstervägen H17
Branta backen I15
Brodvägen I16
Bromsvägen H18
Bruksgatan J11
Brumsvägen J17
Carlavägen J13
Dallagatan K17
Dalvägen J17
Dan Andersons g. J12
Dianavägen J17,J18
Dillvägen K17
Domarevägen J11
Dombervägen J12
Dappingvägen J12
Dragonsigen L16
Drevvägen J18
Ekvägen I16
Ekvägen J18
Enbärssligen I16
Engelbrektsgatan J13
Eriksgatan J12
Falunvägen J11
Fläderstigen K15
Fredsgatan I13,J13
Fruängsmossvägen H15
Furubergsvägen J12
Furuhällsgatan I14
Fälhvägen H15
Gamla Bangatan K12
Gaskubacken I17
Generatorgatan I14
Gillerstigen J18
Gondavägen..G15,H15
Grangårdsvägen J11
Granstigen J11
Granvägen H16
Grottvägen I14
Grovbacken I14
Gräljevägen..K12,L12
Gröndevägen K13
Gränsgeberg H16
Grängasten I15
Gröna vägen..K15,L14
Grönsiskevägen K12
Gårdingvägen J11
Gästgivaregatan K13
Hagskärsvägen L13
Hagvägen.....K14,K15
Hammarbackav. J11,J11
Hammarflygbanan..... J12
Hanverkaregatan K13
Harbacksvägen J17
Hattvägen I16
Hedvägen I16
Herrlärkesvägen J17
Hillenvägen L13
Hymlestigen I16
Hyttbacken J12
Hytthällsgatan J12
Hytteknarsvägen J11
Hällvägen I15
Högberga,J13,J16,K15
Industrivägen K13
Jägarliden J18
Jägarstigen I17,J17
Kajvägen I13
Kaplitjomsgatan I13
Klinkvägen J16
Klisevägen J17
Knipes väg J12
Knutsbovägen J11
.....J16,K15,K16,K17
Kolbottenvägen K11
Kommunvägen J12
Konvaljstigen K16
Kornellstigen I15
Kranvägen H16
Kräkningen J15
Kronvägen I16
Kryddjursvägen .....
.....K15,K16,L16
Kumminvägen J17
Kvarngatan K12
Kyndelstigen L16
Käsenvägen H19
Kämpnargatan J13
Kärsbärsvägen K17
Labovägen K16
Lovendahlsv. K16
Liljevägen J16
Liljegatan J13
Ljunghällsv. J13,K12
Ljungvägen I15
Lorentsbergsvägen I16
Lostigen I15
Luottikullvägen J17
Lyckåkersvägen H15
Lyvikavägen H14
Lärkvägen I16
Magasinsgatan J11
Magnetbacken I14
Malmvägen I16
Malmgatan I14
Marmiagatan K13
Masmästaregatan J11
Mejerivägen K16
Mellanvägen I16
Mossgatan I14
Mossåkersvägen J17
Motorgatan I14
Myggatan I13
Myrstigen K14
Mälarvägen L13
Mårdstigen I15
Nils Nils gata K13
Nisslovägen I16
Norra Järnvägsg. J13
Norsbergsvägen M13
Nygårdsvägen H16
Nattjärnsvägen G16
Nypanstigen I15
Näckrosvägen K13
Nävvägen I12
Odlarvägen G15
Olvonatigen I15
Parkbacken K14
Persåstigen K17
Pilgatan J13
Plaggatan K13
Plommonstigen K16
Poppelvägen H15
Porsgatan J14
Prästgårdsgatan J13
Prästmansgatan K17
Rallarlingatan I15
Rathugen I18
Rosenvägen J17
Rotorvägen I18
Rågångsgatan K13
Rättalivägen J17
Rälsnätsvägen J18,K18
Rännvägen J11
Rävvägen K12
Sandbacken I17
Sigsjatan I14
Skogsplan J14
Skogsrundan K12
Skolgatan J13
Skolvägen I17
Skovelvägen I18
Skyttegatan I14
Skärdevägen I16
Slaggatan I11
Slåtervägen I16
Slöjdvägen I16
Smedjebacksv. L13
Smedjegatan J12
Smultrongatan I14
Smällbotterv. K11
Snickvägen I17,J18
Solvägen J17
Solhimlavägen L12
Spelmansvägen I17
Spånvägen I16
Stationsvägen H18,I18
Stigberggatan I14
Stigfinnargatan I15
Storgatan I13
Stövlvägen J16
Sundvägen G15
Svanvägen L12
Svetsarvägen I18
Sågvägen I16
Såvägen K13
Södra Järnvägsgatan J13
Sörgatan I17
Tallstigen I15
Thoréri gata K13
Timjanstigen K16
Timmermansv. K11,K12
Tingshusgatan J12
Tjärngatan J14
Tjärnvägen H16
Trappgatan I15
Tre Kronkars gata I15
Trädgårdsgatan J12
Tunnelgatan I14
Turbinvägen I18
Tuvatjern K13
Uggleboksvägen K12
Uppfartsvägen I15
Valhallavägen I14
Vallagatan J13
Vallmovägen I17
Vallvägen H16
Vasagatan J13
Vasavägen K14
Verkstadsvägen K13
Vidskiftsvägen J14
Videvägen H16
Villagatan J13,K12
Vindelgatan I14
Violstigen I15
Vretgatan I15
Vårvägen I16
Åkergatan J14
Ågatan J14
Ängsgatan J13,K13
Äppelstigen J17
Ostanbovägen I17
Östervägen M13
Östra Storg. J12,K12

GRANGÄRDE-NYHAMMAR

Abborrvägen M16
Backas väg N17
Bertjärnsvägen M16,M17
Betesvägen O18
Biblioteksvägen M16
Björbovägen N17
Björkbovägen N19
Bjornevs väg N19
Brynbergsvägen N15
Fagelbygsvägen O18
Folkets hus väg M16
Gamla Brukvägen N16
Gamla vägen .....
.....N19,N20,N21
Granstigen N17
Gårdsvedsvägen N18
Hammars väg N17
Hovsjövärnsvägen M15
Hyttnivägen N17
Hökvägen M17
Jan Ols väg M17
Kobrovägen M15
Kushagnvägen O18
Kvarndammsvägen N17
Kvarnhedsvägen .....
.....M15,M16,N16
Kvarteresvägen N19
Lillhedsvägen..N17,O18
Lagvägen N18
Mas Jons väg O18
Morgårdsvägen N18
Norrbovägen M17
Olars väg O18
Plankskevägen M18
Rossavägen N19
Rättarvägen N19
Skogsbovägen N16
Snickarens väg N18
Stakhedsvägen N18
Stationsvägen N19
Ställbergsvägen N16
Sågslingan N16
Tallbodsvägen M16
Tallstigen N18
Tallvägen M16
Tjärnvägen N16
Trappgatan N15
Trädgårdsgatan N18
Tunnelgatan O14
Tvärbyvägen N18
Tvärgatan N18
Vallgatan N18
Vallmovägen N17
Vasagatan N18
Vasavägen N18
Verkstadsvägen N18
Vidskiftsvägen N18
Vindelgatan N18
Violstigen N18
Vretgatan N15
Vårvägen N16
Åkergatan N18
Ågatan N18
Ängsgatan N18
Äppelstigen N18
Ålsbergsvägen N18
Ålsbergsgränd